PROJECTOPROEP BECIRCULAR

STARTAVOND

EDITIE 2023

be circular
be.brussels

bruxelles
environnement
leefmilieu
brussel
.brussels

hub
.brussels

BRUXELLES ÉCONOMIE ET EMPLOI
BRUSSEL ECONOMIE EN WERKGELEGENHEID
SERVICE PUBLIC RÉGIONAL DE BRUXELLES
GEWESTELIJKE OVERHEIDSDIENST BRUSSEL

shifting
economy.brussels

PROGRAMMA

- 17u00: introductie
- 17u05: presentatie BeCircular 2022
- 18u00: milieuvergunning (HUB.brussels)
- 18u15: terugblik op de resultaten van BeCircular 2022 en discussie panel met 4 laureaten
- 18u50: Greenbizz.brussels prijs en Projectoproep Innoviris
- 19u05: speech en Q&A met minister Alain Maron en Staatssecretaris Barbara Trachte
- 19u30: sluiting

be circular
be.brussels

PROJECTOPROEP BECIRCULAR 2023

be circular
be.brussels

VERLOOP VAN DE PRESENTATIE

I. WAT IS DE PROJECTOPROEP BECIRCULAR?

II. WAT ZIJN DE VERWACHTE PROJECTEN IN 2023?

III. OP WELKE CRITERIA WORDT UW PROJECT GEËVALUEERD?

IV. WAT ZIJN DE VOLGENDE STAPPEN VAN DE PROJECTOPROEP?

V. HOE DEELNEMEN AAN DE PROJECTOPROEP?

be circular
be.brussels

TEAM BECIRCULAR

Patrick Van den Abeele
Algemeen coördinator

Sandrine Vokaer
Thema Voeding

Mélina VALLIER PEETERS
Thema Waste & Resources

Simon Hollevoet
Thema Mobiliteit en Logistiek

Christophe Roussel
Algemene coördinatie

Morgane Layeux
Algemene coördinatie

Esther Vaernewyck
Algemene coördinatie

Anthony Naralingom
Algemene coördinatie

Aude Grillot
Algemene coördinatie

Francine BEYA
fbeya@hub.brussels
Algemene coördinatie /
Thema Nieuwe Modellen

DE PROJECTOPROEP BECIRCULAR

- **Nu deel van de gewestelijke strategie Shifting Economy**
- **3,4 miljoen EUR voor circulaire-economieprojecten**
- **Waarvoor?**
  - *Elk innovatief initiatief of project dat als doel heeft uw corebusiness tot stand te brengen of te laten evolueren naar meer duurzaamheid vanuit een standpunt van circulaire economie*
- **Voor Wie ?**
  - *Alle economische actoren (met inbegrip van nv's, bvba's, vof's, vzw's, enz.) met een bedrijfszetel in het Brussels Hoofdstedelijk Gewest en ondernemingsnummer*
  - *Samenwerkingsverbanden tussen geschikte economische actoren*

be circular
be.brussels

DE CATEGORIEËN VAN DE PROJECTOPROEP

MATURITEITSNIVEAU VAN DE PROJECTEN IN DE CIRCULAIRE ECONOMIE EN SUBSIDIËRING

Prioriteit : Stedelijke en lokale productie

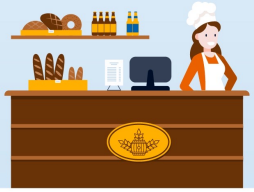

Categorie Transition
Niet-circulaire ondernemingen

Uw businessmodel is (nog) niet circulair en u wilt:

- ✓ een ecocirculair proefproject opzetten
- ✓ begeleiding krijgen bij uw economische transitie

Financiële steun: **15 tot 50.000 €***

Begeleiding: **21.000 €***

Categorie Starter
Circulaire ondernemingen die minder dan een jaar bestaan

Uw businessmodel is circulair en:

- ✓ uw economische activiteit is innovatief
- ✓ u wilt de ambitie van uw project vanaf de opstart ervan kracht bijzetten via de steun van BeCircular

Financiële steun: **15 tot 80.000 €**

Begeleiding: **1.100 €**

Categorie Diversification
Circulaire ondernemingen die meer dan een jaar bestaan

Uw businessmodel is circulair en:

- ✓ uw economische activiteit heeft zowel op economisch als op ecologisch en sociaal vlak haar strepen verdiend
- ✓ u wilt uw activiteit diversifiëren en uw huidige impact versterken via de steun van BeCircular

Financiële steun: **15 tot 80.000 €**

Begeleiding: **1.100 €**

Categorie Scale-up
Circulaire ondernemingen die meer dan drie jaar bestaan

Uw businessmodel is circulair en:

- ✓ uw economische activiteit is rendabel en voorbeeldig op economisch, ecologisch en sociaal vlak
- ✓ u wenst steun van BeCircular om uw socio-economische en ecologische impact op te schalen

Financiële steun: **80 tot 200.000 €**

Begeleiding: **1.100 €**

* De bedragen voor de begeleiding en de financiering kunnen variëren in functie van de behoeften van de onderneming.

Met inachtneming van de de-minimisregel kunnen de subsidies verhoogd worden met:

- ✓ **30%** voor projecten met een stedelijke en lokale productie
- ✓ **10%** voor sociale of coöperatieve ondernemingen

Voor projecten van **gewestelijk belang** wat het effect op het milieu, de werkgelegenheid en de ontwikkeling van economische activiteit betreft, gedragen door **ondernemingen van meer dan 3 jaar oud** met financiële stabiliteit en maturiteit.

be circular be.brussels

shifting economy .brussels

be circular be.brussels

CATEGORIE TRANSITION

- **Voor:** elk **transformatieproject van een bestaande activiteit naar circulaire economie,** door :
  - De ambitieuze invoering van voorbeeldpraktijken voor circulariteit
  - De transformatie van een activiteit door over te stappen op een nieuw circulair model
- **Maximale duur:** 12 maand
- **Omvang van de financiële steun:** tussen **15.000 € en 50.000 €**
- **Begeleiding:** intensieve begeleiding van een waarde gelijk aan 21.000 €

! **Opgelet :** deze categorie richt zich op bedrijven (maximaal 10 projecten):
  - van alle types, **maar in de eerste plaats kmo's die meer dan 10 VTE's tewerkstellen** en met een omzet of een totale balans van meer dan € 2 miljoen
  - die ten minste 3 jaar bestaan en een positief bedrijfsresultaat kunnen voorleggen

be circular
be.brussels

CATEGORIE STARTER

- **Voor:** alle **startende circulaire ondernemingen** (die minder dan een jaar geleden werden opgericht) of **die momenteel worden opgericht**
- **Maximale duur:** een max. uitvoeringsperiode van **18 maanden**
- **Omvang van de financiële steun:** tussen **€ 15.000 en € 80.000**
- **Begeleiding:** door **coaches met technische bedrijfskundige expertise** - ter waarde van € 1.100

be circular
be.brussels

CATEGORIE DIVERSIFICATION

- **Voor:** elke **circulaire onderneming** die **meer dan één jaar bestaat** en een **nieuw (e) circulair(e) product of dienst** wil aanbieden
- **Maximale duur:** een max. uitvoeringsperiode van **18 maanden**
- **Omvang van de financiële steun:** Tussen **€ 15.000 en € 80.000**
- **Begeleiding:** door **coaches met technische bedrijfskundige expertise** - ter waarde van € 1.100

be circular
be.brussels

CATEGORIE SCALE-UP

- **Voor:** elk project tot **schaalvergroting** van een al gevestigde en rendabele activiteit in de kringloopeconomie **EN** met **positieve impact** voor het BHG
- **Maximale duur:** een max. uitvoeringsperiode van **24 maanden**
- **Omvang van de financiële steun:** Tussen **€ 80.000 en € 200.000**
- **Begeleiding:** door **coaches met technische bedrijfskundige expertise** - ter waarde van € 1.100

! **Opgelet :** deze categorie beoogt **uitsluitend ondernemingen die minstens drie jaar bestaan** en een **bedrijfsresultaat ≥ 0** hebben

be circular
be.brussels

FINANCIËLE STEUN PER CATEGORIE

Steun	Minimumsubsidie	Maximumsubsidie	Maximale duur	Begeleiding ter waarde van:
Voor Starter-projecten	€ 15.000***	€ 80.000***	18 maanden	Ca. € 1 100 per project*
Voor Diversification-projecten				
Voor Scale-up-projecten	€ 80.000***	€ 200.000	24 maanden	
Voor Transition-projecten	/	50.000 €***	12 maanden	Ca. € 21 000 per project**

- **Verhoging met 30% voor projecten inzake stedelijke productie** (Artisanale activiteiten; hoogtechnologische activiteiten; industriële activiteiten; productie van materiële diensten)
- **10% verhoging van de subsidie mogelijk voor:** sociale en democratische ondernemingen die erkend zijn door het Gewest

Let op: in het geval van een project dat door meerdere actoren wordt uitgevoerd, gelden deze plafonds per projectdrager en niet per partner.

be circular
be.brussels

ONTVANKELIJKHEIDSCRITERIA VOOR DE PROJECTEN

1. Uitgevoerd worden in het Brussels Hoofdstedelijk Gewest
2. Ingediend zijn binnen de gestelde termijnen en in de vereiste vorm
3. Met uitzondering van de categorie ‘Starter’, nog niet gestart zijn op de datum van het uitschrijven van de projectoproep (09.01.2023)

Worden uitgesloten:

- projecten die zich richten op de **begeleiding** naar het circulair ondernemerschap of naar de overgang naar de circulaire economie
- **onderzoeks-, ontwikkelings-** en oppuntstellingsprojecten die ontvankelijk zijn voor financiering door Innoviris
- projecten inzake bovengrondse of niet-grondgebonden **landbouwproductie**
- Komen in aanmerking voor de projectoproepen: 'Local&Together' bestemd voor handelaarsverenigingen of 'Open Soon' bestemd voor handelszaken
- elk “**coöperatief supermarkt**”-project
- Elk project dat gericht is op door **burgers geleide initiatieven** die geen economische activiteiten zijn (verkoop van goederen of diensten).

=> Raadpleeg de andere projectoproepen 2023 van het Gewest (Open Soon, Local & Together, stedelijk afval, enz.)

be circular
be.brussels

ONTVANKELIJKHEIDSCRITERIA VOOR HET PROJECT

4. Het project moet tot slot worden gedragen door een onderneming die:

- de voorwaarden vervult om in aanmerking te komen voor de categorie waarvoor ze solliciteert (cf. hierna in de presentatie)
- in orde is of zal zijn met de wettelijke voorschriften en verplichtingen, met name op het vlak van milieuvergunning

De subsidie hangt van deze overeenstemming:

- Voor de versterking of aanpassing van een **bestaand project (Scale-up of Diversification)** moeten de aanvragers over hun milieu- en stedenbouwkundige vergunningen beschikken om de eerste subsidieschijf te kunnen ontvangen, met name uiterlijk op 30 november 2023.
- Voor de **nieuwe projecten (Starter of Transition)** waarvoor een vergunning nodig is zullen de laureaten hun eerste subsidieschijf kunnen ontvangen, moeten zij hun vergunningsaanvraag of milieuverklaring binnen de gesubsidieerde periode verkrijgen.
- De ondernemingen die een activiteit wensen te ontwikkelen die geheel of gedeeltelijk verband houdt met **organisch afval of dierlijke bijproducten** moeten contact opnemen met de facilitator "organisch afval".

be circular
be.brussels

VERWACHTE PROJECTEN 2023

Projecten die bijdragen aan de doelstellingen van de milieuplannen van het Gewest :

ZÉRO DÉCHET
ZERO AFVAL
3R

be good move be.brussels
MOBILITEIT ET LOGISTIEK

GoodFood
MIEUX PRODUIRE, BIEN MANGER
BETER PRODUCEREN, GOED ETEN
.brussels
DUURZAME VOEDING

NIEUWE ECONOMISCHE MODELLEN

https://environnement.brussels/guichet/plans-et-programmes

be circular
be.brussels

ZÉRO DÉCHET

ZERO AFVAL

3R – REPAIR, REUSE, RECYCLE

Het Hulpbronnen- en Afvalbeheerplan (HABP)

be circular
be.brussels

Het Hulpbronnen- en Afvalbeheerplan (HABP)

Doelstellingen (3)

1. Een **omschakeling** naar duurzamere en meer circulaire **consumptiepraktijken** verankeren
2. **De bewaring en nuttige toepassing** van grondstoffen, indien mogelijk lokaal
3. De **economische aanbodsector overhalen** om de circulaire praktijk mee te concretiseren

ZÉRO DÉCHET

ZERO AFVAL

Gebaseerd op de 3R

3R:

- REPAIR
- REUSE
- RECYCLE

Prioriteiten op basis van de Lansink-schaal:

Voorbeeld

Creatieve circulaire supermarkt - verkoop van tweedehandsgoederen en -materialen per kilo

-De KringWinkel-

Oprichting van een recyclingkanaal voor plastic beschermingen voor elektrische kabels

-BR Met-

Verdeler van onderhoudsproducten in bulk

-SuperZero-

Hub voor de herstelling en het hergebruik van fietsen

-ReBike de Cyclo-

be.brussels

CIRCULAIRE MOBILITEIT EN STADSLOGISTIEK

Gewestelijk Mobiliteitsplan 2020-2030 GOOD MOVE

"Naar een dynamische stad, met gezonde lucht en leefbare straten"

Good Move

Doelstellingen

- Dynamische stad met lucht en woonvriendelijke straten
- Gewestelijk Mobiliteitsplan 2020 -2030

Green Deal logistics

• **Awareness:** alle actoren van de stadslogistiek bewust maken van de impact van het vervoer en van de noodzaak hun praktijken te veranderen om de emissies te beperken ;
• **Avoidance:** vermindering van de vervoersbehoefte door optimalisering van volumes en leveringsroutes, waardoor minder zwaar verkeer ontstaat ;
• **Act and shift:** door over te schakelen op andere vervoerswijzen, zoals waterwegen, spoorwegen en bakfietsen ;
• **Anticipation of new technologies:** door voertuigmotoren te vervangen door systemen die niet direct uitlaatgassen uitstoten, bijvoorbeeld proefprojecten voor het gebruik van elektrische vrachtwagens.

Voorbeelden Verwachte projecten

- **Monkey Donkey** - Avoidance, Act & Shift
- **City Depot** - Avoidance
- **FÄRM COOP** - Avoidance
- **Brussels Construction Consolidation Centre (BCCC)** - Avoidance
- **BC-Klet** - Act & Shift

DUURZAME VOEDING

“Naar een duurzaam voedingssysteem in het Brussels Hoofdstedelijk Gewest”

Strategie Good Food 2: naar een duurzaam voedingssysteem in het Brussels Hoodstedelijk Gewest

Doelstellingen

Een duurzaam voedselsysteem promoten
dat sociale, gezondheids-, inclusie- en welzijnsaspecten omvat, alsook aspecten op het vlak van lokale economie

GoodFood
MIEUX PRODUIRE, BIEN MANGER
.brussels

De beginselen

De Good Food-principes:

- Lokale, seizoensgebonden producten;
- Gecultiveerd en / of verwerkt met methoden die de minste impact hebben op het milieu;
- Bestrijding van voedselverspilling;
- Geef de voorkeur aan alternatieven voor dierlijke eiwitten

Voorbeeld verwachte projecten

- **Transitie** van de restaurantketen via een lokale verankering van de bevoorradingsketen, door ambitieuze doelstellingen vast te leggen inzake lokaal geteelde en seizoensgebonden producten
- **Transitie** van de supermarktketens waarbij ambitieuze doelstellingen worden bepaald inzake het vermijden van verspilling, gekoppeld aan een sensibilisering van het cliënteel
- **Transitie** van de kleinhandelketen, met ambitieuze doelstellingen inzake lokaal geteelde en seizoensgebonden producten, transparantie naar de klant over de milieu-impact van de producten, de productiewijzen, ...

be circular
be.brussels

NIEUWE BUSINESSMODELLEN VAN DE CIRCULAIRE ECONOMIE

Gewestelijk Programma Voor Circulaire Economie (GPCE)

be circular
be.brussels

Gewestelijk Programma Voor Circulaire Economie (GPCE)

Doelstellingen	Voorbeeld verwachte projecten
Ontwikkeling van nieuwe bedrijfsmodellen voor de circulaire economie	• **Functionaliteitseconomie (of Product as a Service):** Waardevoorstel gebaseerd op gebruik in plaats van eigendom (beter gebruik van de middelen) - Shayp – Bonjour Maurice – Snappies et Dropiz – BWAT – We Play Circular - • **Samenwerkingseconomie of deeleconomie:** Hulpbronnen delen om hun verbruik te optimaliseren - Merciki – Micro Industry - CoHop – CozyWheels - ➢ **Het herstellen van de waardeketen / korte keten:** Een verkoop zo dicht mogelijk bij de consument - Sonian Wood – Maak & Transmettre – Brusol Mobility - ➢ **Korte ketenes**: die het aantal tussenpersonen verminderen en een geïntegreerd economisch denken vergemakkelijken waarbij de economische actoren elkaar kennen en kunnen discussiëren. - Quartier Libre en zijn project Print on Demand -

DE STEDENBOUWKUNDIGE VERGUNNING EN DE MILIEUVERGUNNING

HUB.BRUSSELS

be circular
be.brussels

Christine Hendrickx

Adviseur MV SV

Hub.brussels

be circular
be.brussels

Cel Stedenbouw en Leefmilieu Hub.brussels

Davy FIANKAN

Ingrid EVERARTS

Christine HENDRICKX

Muriel GILON

be circular
be.brussels

Voor wie? handelaars, ondernemingen, coöperaties en vzw's

Voor wat? voor vragen omtrent stedenbouw en milieu

be circular
be.brussels

De stedenbouwkundige vergunning

Een stedenbouwkundige vergunning is verbonden aan een onroerend goed.

Je hebt er één nodig indien de volgende wijzigingen worden aangebracht:
- de draagconstructie
- het architectonische uiterlijk
- de bestemming van het pand
- in sommige gevallen het gebruik van het pand

Er zijn vrijstellingen!

be circular
be.brussels

HULP OP VLAK VAN STEDENBOUW

Ons team biedt persoonlijke, gratis en vertrouwelijke steun aan Brusselse ondernemingen :

- we informeren u over de **verplichtingen** i.v.m. de stedenbouwkundige plannen en reglementen
- we bepalen of uw project in aanmerking kan worden genomen en of u een **stedenbouwkundige vergunning** nodig heeft
- we steunen u bij het samenstellen van het **dossier** en de bijlagen die u voorbereidt
- we helpen u de beslissingen van de administratieve overheden **te begrijpen**

be circular
be.brussels

De milieuvergunning

De milieuvergunning is verbonden aan een onroerend goed en aan een uitbater.

Je hebt er één nodig voor:
- bepaalde activiteiten (b.v. slagers, bakkers)

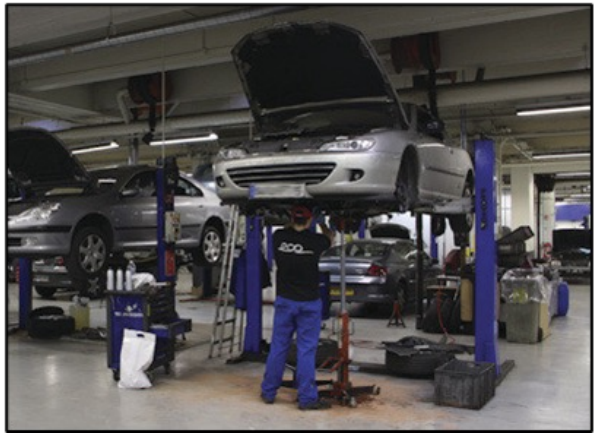

be circular
be.brussels

De milieuvergunning

De milieuvergunning is verbonden aan een onroerend goed en aan een uitbater.

Je hebt er één nodig voor:
- bepaalde activiteiten (b.v. slagers, bakkers)
- bepaalde opslagplaatsen (b.v. hout, gevaarlijke producten)

be circular
be.brussels

De milieuvergunning

De milieuvergunning is verbonden aan een onrorend goed en aan een uitbater

Je hebt er één nodig voor:
- bepaalde activiteiten (bv. slagers, bakkers,…)
- bepaalde opslagplaatsen (bv. hout, gevaarlijke produkten,…)
- bepaalde machines (bv. ketels, airconditioning,…)

zie de lijst van ingedeelde inrichtingen

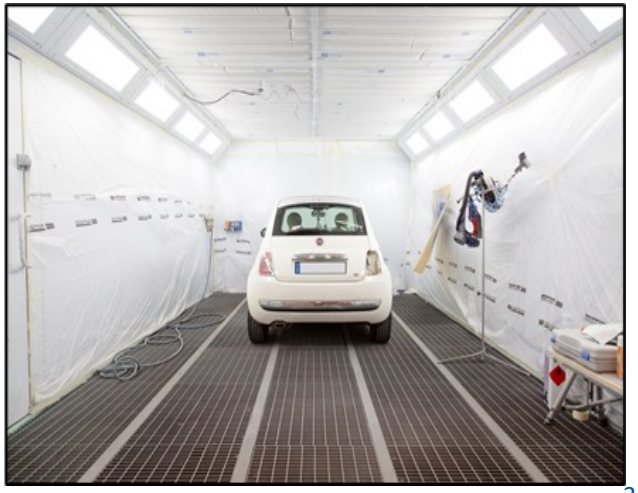

be circular
be.brussels

HULP OP VLAK VAN MILIEU

Ons team biedt persoonlijke, gratis en vertrouwelijke steun aan Brusselse ondernemingen :

- We bepalen met u of u over **installaties beschikt die onderworpen zijn aan milieuvergunningen**
- We informeren u over het **soort vergunning** dat u moet aanvragen
- We helpen u bij het samenstellen van een volledig **dossier** met alle gevraagde bijlagen
- We lichten indien nodig de administratieve adviezen en beslissingen van de overheden toe na bijvoorbeeld een **controle**
- We analyseren of uw aanvraag een voorafgaand **bodemonderzoek** of een **energieaudit** vereist
- We analyseren of u een beroep hebt gedaan op de juiste kanalen voor de **verwerking van uw afval**

be circular
be.brussels

Enkele basisprincipes

- Geloof niet:
  - de makelaar of de verhuurder: controleer dat bij de gemeente.
  - dat het maximaal een maand duurt om een vergunning te krijgen: dit is veel langer.
  - dat u met vertrouwen een huurcontract kunt tekenen: laat opschortende clausules opnemen.

be circular
be.brussels

Om te starten:

- Enkele didactische pagina's op de website van 1819 ...

https://1819.brussels/nl/infotheek/vergunningen-verplichtingen

- De facilitator « afval en vergunningen voor de sector van de circulaire economie »:
  permit_circ_waste@environnement.brussels

Ons mail adres: permit@hub.brussels

be circular
be.brussels

OP WELKE CRITERIA WORDT UW PROJECT GEËVALUEERD

1. Overeenstemming met de doelstellingen van de projectoproep
2. Milieu-impact
3. Sociaaleconomische impact en creatie van werkgelegenheid
4. Technische en economische haalbaarheid
5. Financiële haalbaarheid

be circular
be.brussels

(1) OVEREENSTEMMING MET DE DOELSTELLINGEN VAN DE PROJECTOPROEP

Beschrijf hoe uw project in de circulaire economie kadert:

- ✓ Wat bestaat er al?
- ✓ Wat is jouw nieuwe inbreng?
- ✓ Innovatieve karacter in de brede zin
  - ➢ Marktinnovatie
  - ➢ Technologie
  - ➢ Organisatorische vernieuwing

be circular be.brussels

(2) IMPACT OP HET LEEFMILIEU

- ✓ De **ecologische voetafdruk** van de levenscyclus (productie en/of consumtpie) verminderen
- ✓ Verwachte impact op het vlak van **terugwinning** van materiaal, verlenging van de levensduur en intensiever gebruik
- ✓ **Relevante indicatoren en doelstellingen** die specifiek verband houden met uw activiteiten
- ✓ Beoordeling van de **positieve en negatieve externe effecten van het project**

Stel duidelijke kwalitatieve EN kwantitatieve doelen mbt:

- **Zo weinig mogelijk grondstoffen gebruiken:**
  - recycling
  - gebruik van hernieuwbare bronnen
  - efficiënt gebruik van de middelen
- **De hoogste waarde behouden:**
  - hergebruik, herstelling, remanufacturing
  - levensduurverlenging
- **Het verbruik veranderen:**
  - functionaliteitseconomie
  - samenwerkingseconomie of deeleconomie

Toon de grote omvang van uw project aan (directe impact en reproduceerbaarheid)

be circular
be.brussels

(3) SOCIAALECONOMISCHE IMPACT EN CREATIE VAN WERKGELEGENHEID

1. **Het creëren of behouden van de economische activiteit door stimulering vand e plaatselijke waardeketen**
2. **Positieve sociale impact** (bv.: samenwerking met sociale ondernemingen, SOI-luik, enz.)
3. **Het creëren en behouden van sterk verankerde kwalitatieve jobs (rechtstreekse of onrechstreekse VTE's)**

be circular
be.brussels

(4) TECHNISCHE EN ECONOMISCHE HAALBAARHEID

a. **Economische haalbaarheid:**
   - ✓ **Doelmarkt:** wie zijn uw klanten? Marktomvang? Concurrenten?
   - ✓ **Behoeften van uw klanten**
   - ✓ **Beschrijving van het aanbod** (producten/diensten)
   - ✓ **Strategie voor het op de markt brengen**
   - ✓ **Enz.**

a. **Technische haalbaarheid:**
   - ✓ **Realisme van de geplande stappen en het geraamde budget**
   - ✓ **Op logistiek, organisatorisch en juridisch vlak**
   - ✓ **Beheersing van de technologie en het proces**
   - ✓ **Enz.**

be circular
be.brussels

(5) FINANCIËLE LEEFBAARHEID

- ✓ **Relevantie en realisme van de hypotheses waarop het financiële plan steunt** (omzet, groeipercentage, kostenraming, externefinancieringsbronnen, enz.)
- ✓ **Rendabiliteit van het project** op korte en middellange termijn en capaciteit van de onderneming om het project financieel te dragen

Tips :

- Aarzel niet voor uw financieel plan om advies te vragen aan experts (hub, LEL's, enz).
- help ons uw cijfermatige hypotheses te begrijpen door nauwkeurige antwoorden te formuleren in het formulier.

be circular
be.brussels

WAT ZIJN DE VOLGENDE STAPPEN

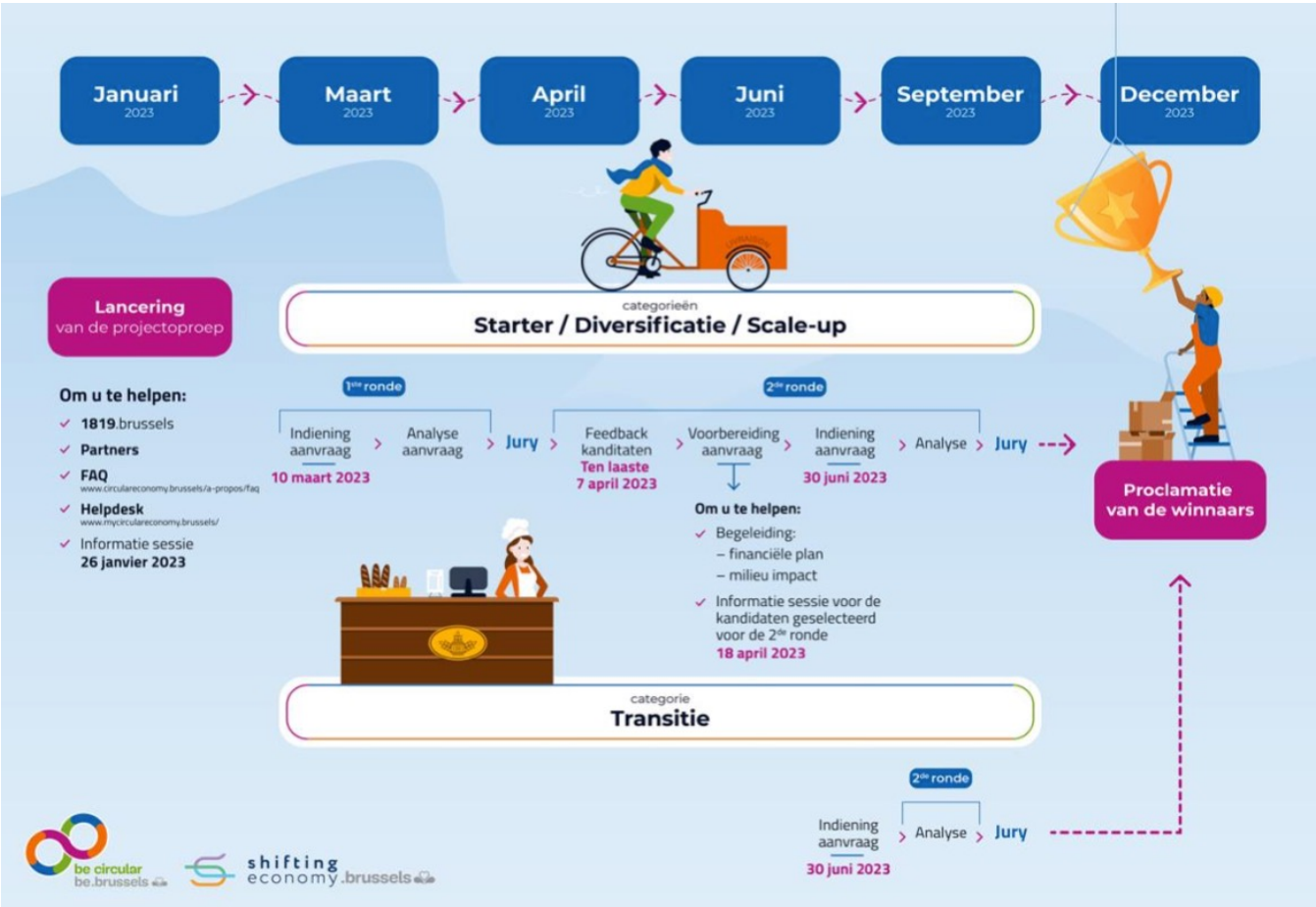

be circular
be.brussels

DOCUMENTEN OM IN TE DIENEN

- **Eerste ronde (Starter, Diversification & Scale-up):**
  - ❑ Online formulier invullen <u>vóór 10 maart 2023</u>
  - ❑ Met onderstaande bijlagen:
    - ✓ Ondertekende verklaring op erewoord;
    - ✓ Het bewijs dat er contact werd opgenomen met betrekking tot milieuvergunningen (enkel voor Scale-up);
    - ✓ Rekeningen en balansen van de twee voorgaande boekjaren (alleen voor ondernemingen ouder dan 3 jaar);
    - ✓ Het bewijs dat er contact werd opgenomen met de facilitator "afval en vergunningen voor de sector van de circulaire economie" (enkel voor projecten mbt bioafval).

- **Voor de eindkandidatuur (alle catégorieën):**
  - ❑ Online formulier invullen <u>vóór 30 juni 2023</u>
  - ❑ MET alle onderstaande bijlagen:
    - ✓ Met uitzondering van de categorie « Transition », het financieel plan ingevuld voor min. 3 jaar (verplicht model gebruiken);
    - ✓ Excel-tabel "HR-budget" (met tabbladen: budget / HR / Staatsteun / indicatoren);
    - ✓ Statuten, meest recent activiteitenverslag en geplupliceerde jaarrekeningen;
    - ✓ Bankattest;
    - ✓ Ondertekende verklaring op erewoord.

➡️ **Een onvolledig dossier kan niet in aanmerking worden genomen!**

be circular
be.brussels

HOE DEELNEMEN?

Kandidatuur indienen via het platform
https://www.mycirculareconomy.brussels

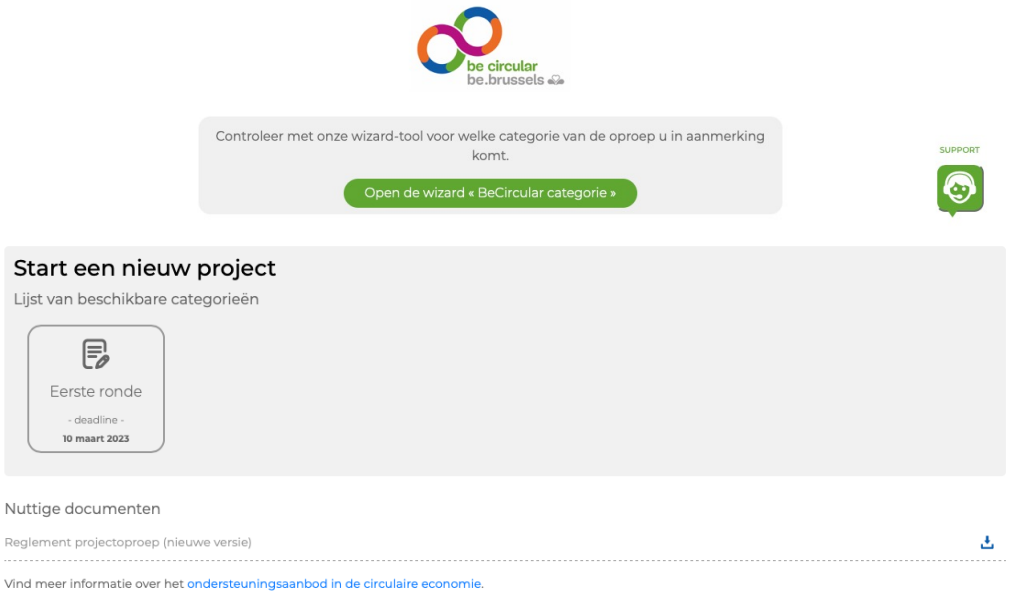

be circular
be.brussels

WIJ HELPEN U GRAAG!

Vanaf heden

- De **informatiepagina** die specifiek gewijd is aan de editie 2023 van de projectoproep "BeCircular – be.brussels", met het reglement en de formulieren

10/01

- Online zetten van een **FAQ 2023 (vaak gestelde vragen)**

16/01

- Online zetten van **een helpdesk** online voor uw vragen

Vanaf 07/04

- **Feedback over de analyse van de tijdens de 1st** ronde ingediende **kandidaturen**

18/04

- 2de **infosessie** voor de tijdens de 1ste ronde gepreselecteerden > start van de **gratis coaching voor het financieel plan en de milieu-impact**

be circular
be.brussels

BECIRCULAR 2022

RETOUR SUR LES CHIFFRES ET RÉSULTATS

TERUGBLIK OP DE CIJFERS EN RESULTATEN

be circular
be.brussels

BECIRCULAR 2016-2022

ANNÉES	7	JAREN
Candidats	677	Kandidaten
Subsides demandés	>49 M €	Gevraagde subsidie
Projets sélectionnés	236	Geselecteerde projecten
Subsides alloués	+- 17 M €	Toegekende subsidies
Effet levier	1/8	Hefboomeffect
Création d'emplois	>800	Gecreerde jobs
« Awards » internationaux	2	Internationale « awards »

be circular
be.brussels

236 LAUREATEN (2016-2022)

Vandaag groter aanbod van circulaire producten/diensten

be circular
be.brussels

INDELING PROJECTEN PER ACTIVITEITENSECTOR

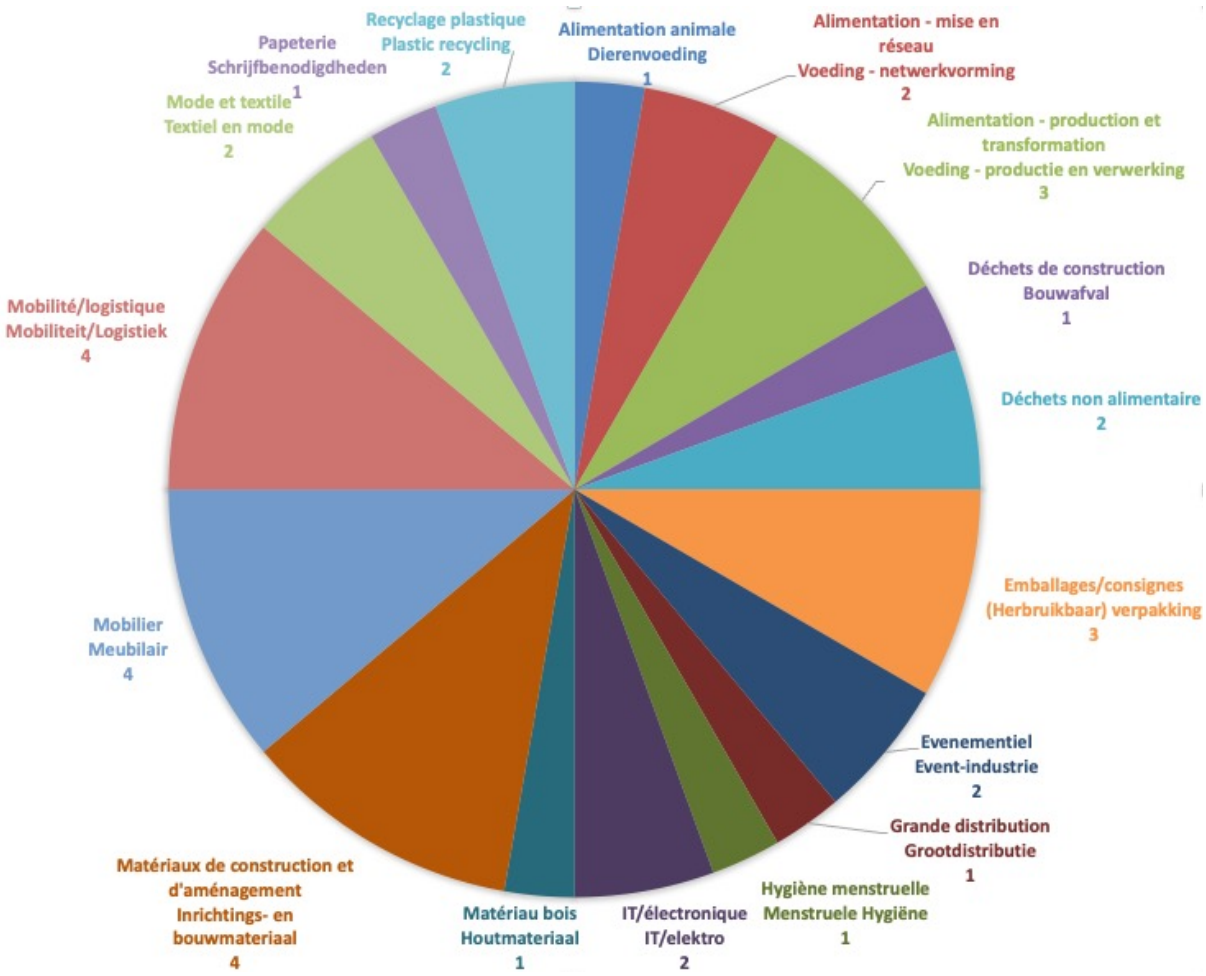

be circular
be.brussels

TOEGEKENDE SUBSIDIE – PER CATEGORIE

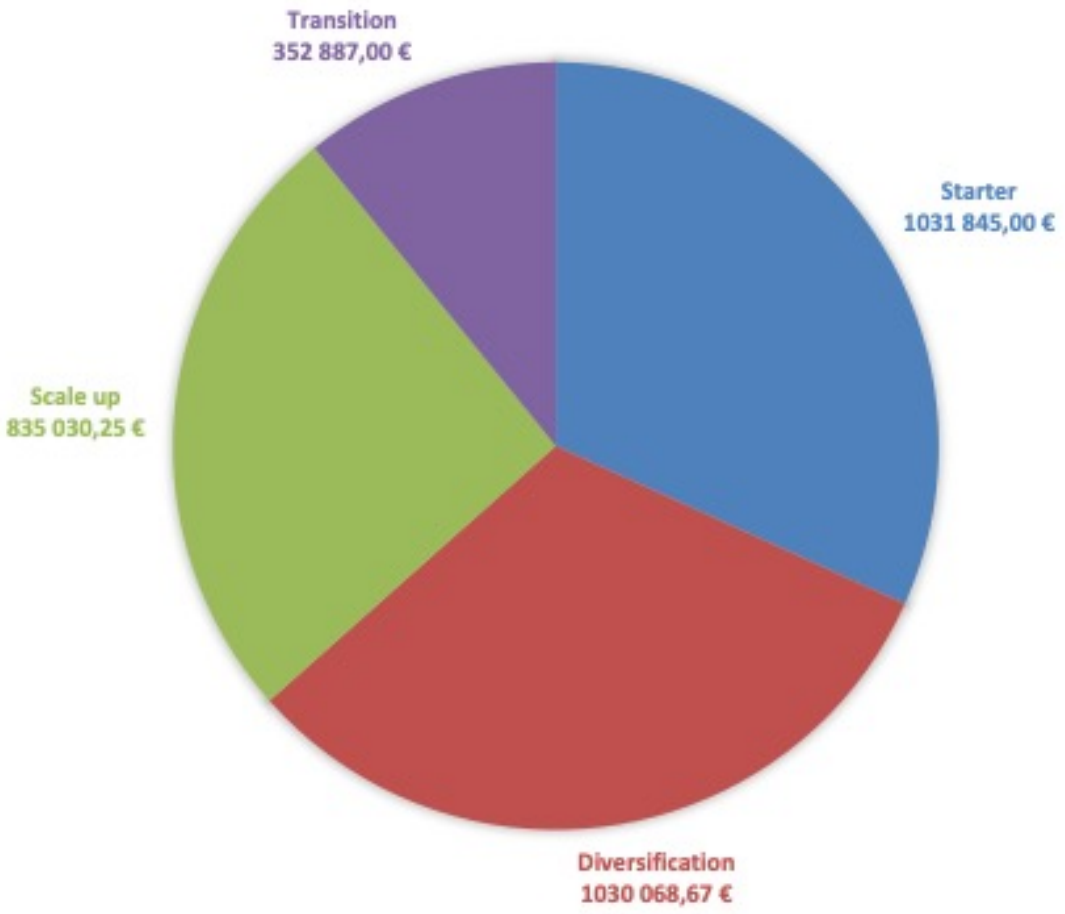

Total :
Totaal:

3.249.831 EUR

be circular
be.brussels

ONDERNEMINGSVORMEN EN -OMVANG

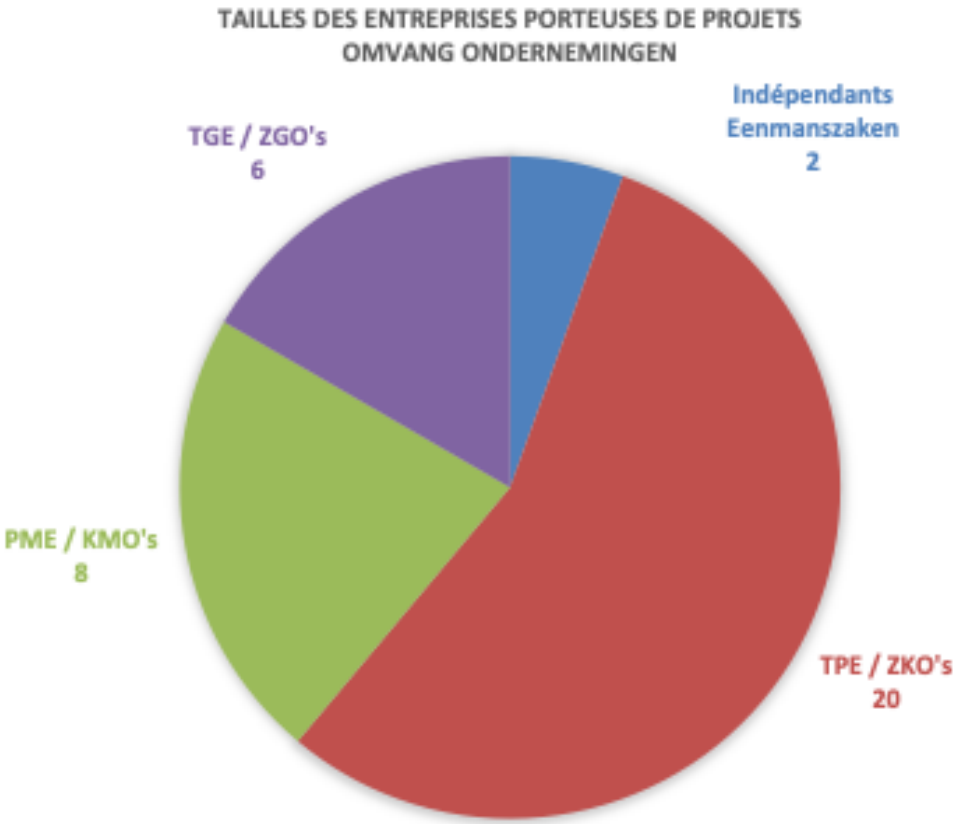

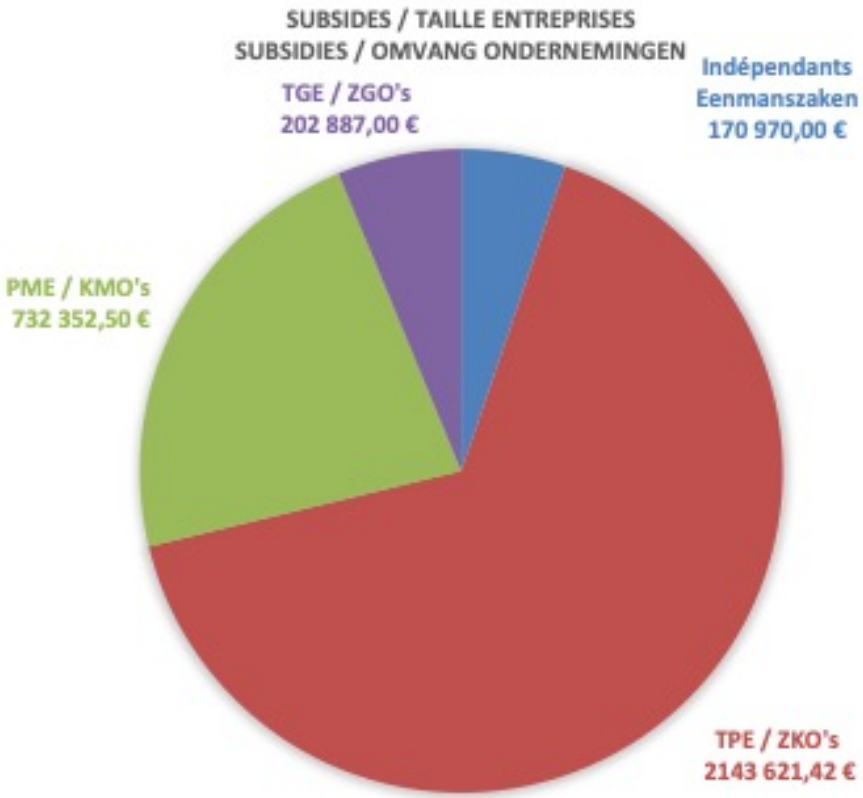

be circular
be.brussels

CO-INVESTERING PER CATEGORIE (EXCL. TRANSITION)

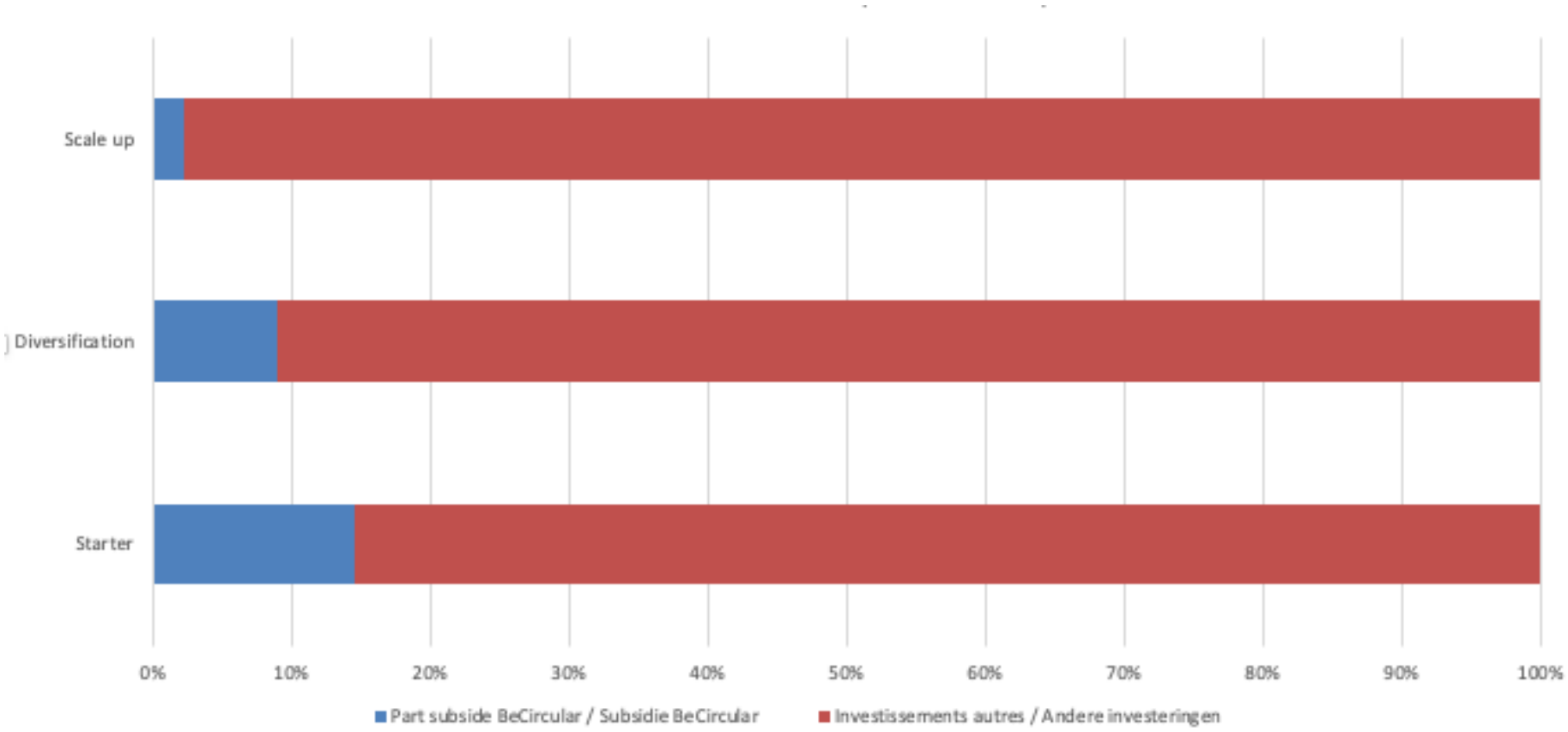

be circular
be.brussels

PROFICIAT AAN DE 36 LAUREATEN 2022

be circular
be.brussels

VOORBEELDEN VAN BECIRCULAR PROJECTEN

4 LAUREATEN 2022

TICTOPIA
Think about tomorrow !

CARPET REUSE PROGRAM

urbike

LINKED.FARM

be circular
be.brussels

TICTOPIA
Think about tomorrow !

be circular
be.brussels

Lease Circular

DIVERSIFICATION

NIEUWE MODELLEN

*"Kiezen voor de leasing van gereviseerde computerapparatuur bij **Tictopia** is een stap in de richting van een positieve milieuaanpak, een bijdrage aan de arbeidsmarkt en de bevordering van de lokale Brusselse economie.*

Laten we samen nadenken over morgen !"

Wie zijn we?

Cooperatieve vennootschap met sociaal oogmerk

Gespecialiseerd in de sector van de computer reconditionering

Nauw contact met de onderwijs- en non-profitsector

Bestrijding van de digitale kloof

Steun bij de socio-professionele integratie

be circular
be.brussels

Lease Circular

Wat?

De verwerving van professionele, hoogperformante en milieuvriendelijkere computermateriaal mogelijk maken

Waarom?

Aanbieding van gereviseerde computerapparatuur in de vorm van leasing

Voor?

Sociale ondernemingen, onderwijsinstellingen, verenigingen

be circular
be.brussels

LINKED.FARM

SCALE-UP

DUURZAME VOEDING

be circular
be.brussels

IT-Platform voor korte voedingscircuits

Multimodale logistiek & Reporting-module Good Food

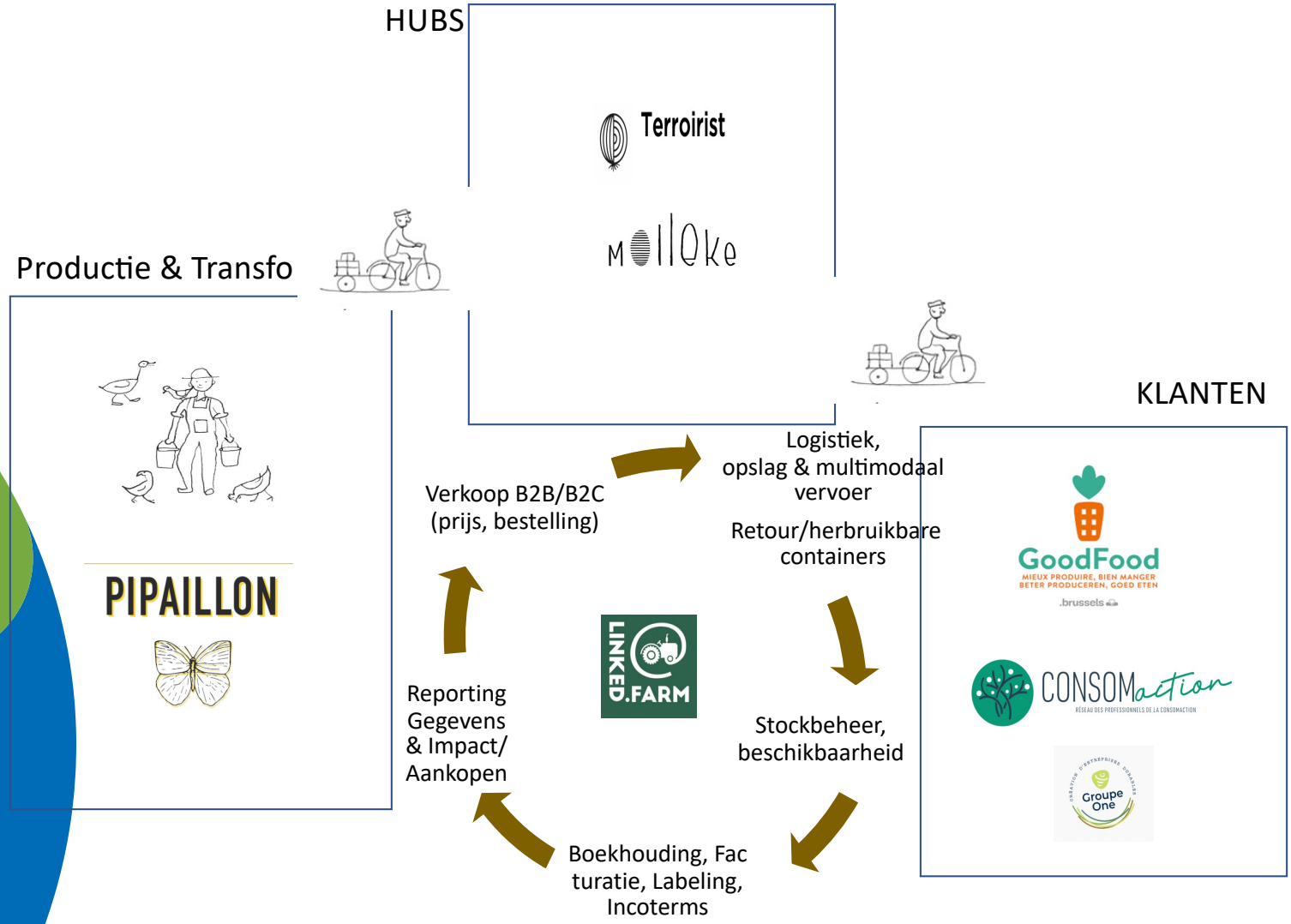

be circular
be.brussels

urbike

sortout

SCALE-UP
MOBILITEIT ET LOGISTIEK

be circular
be.brussels

Transform urban mobility to speed up the **transition** towards sustainable and livable **cities**

urbike

be circular
be.brussels

urbike.Delivery
Last 12 months

41 workers (30 couriers)

224.735 delivered parcels

96,7% success rate

153.000 km cycled

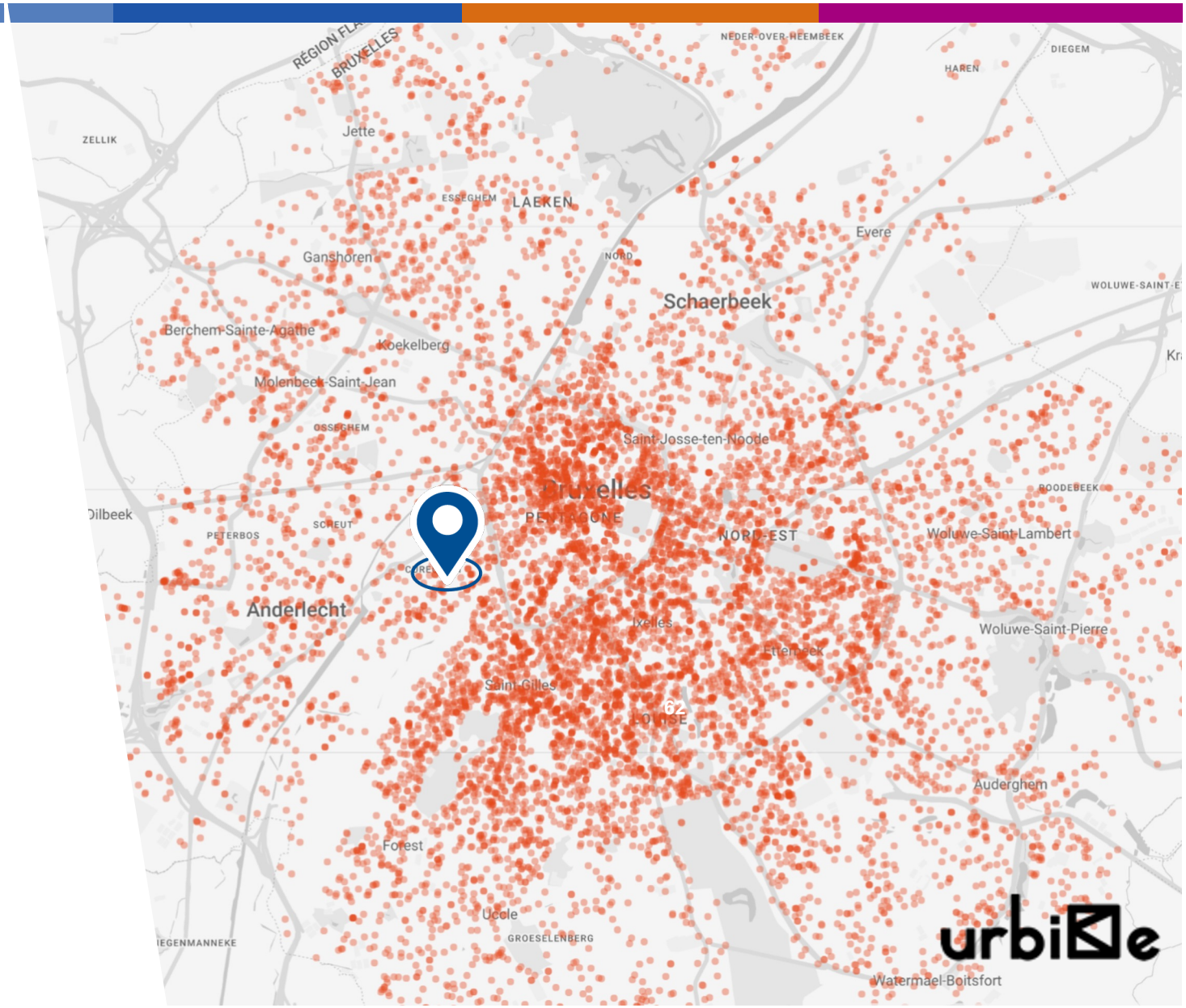

be circular
be.brussels

Current Setup

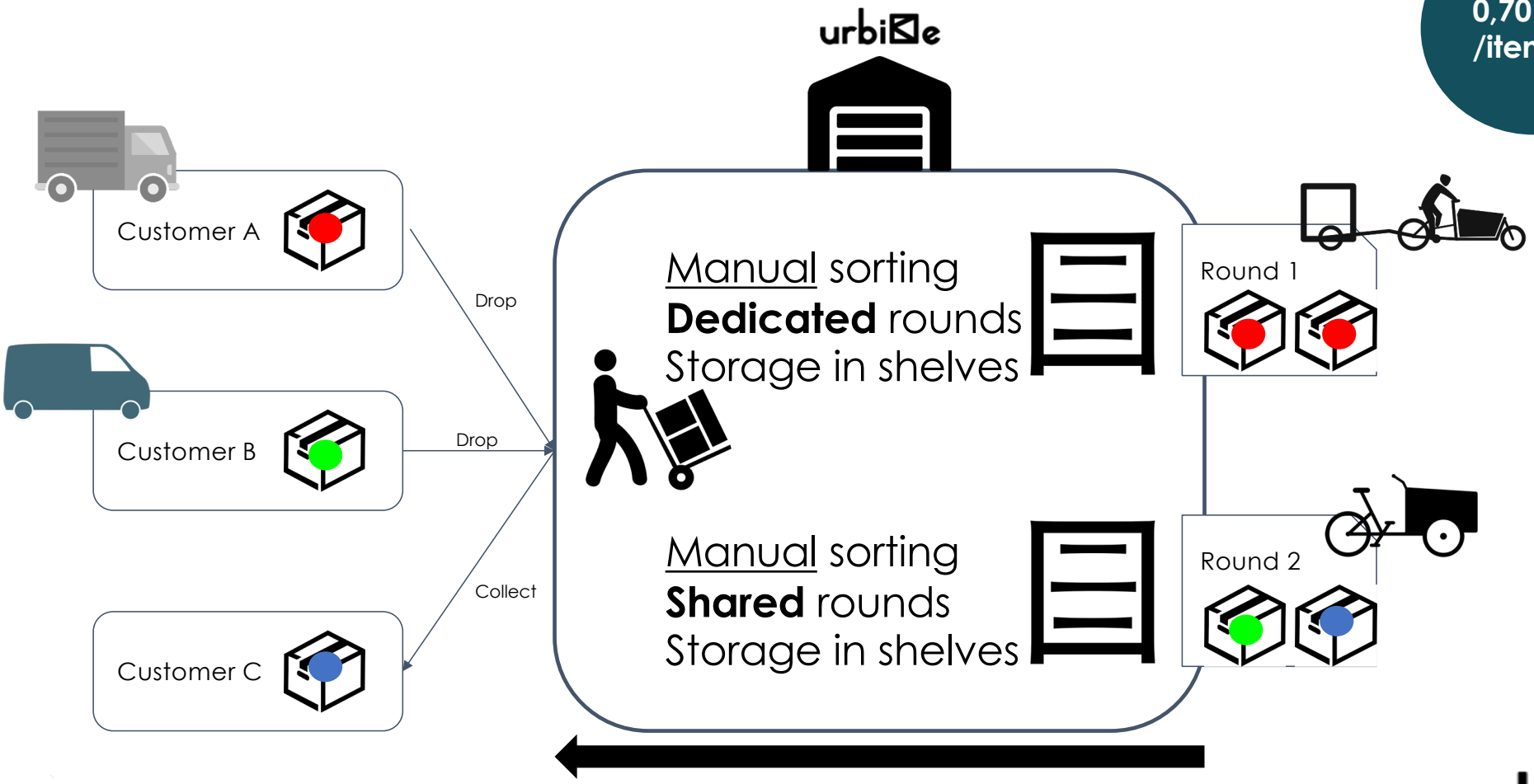

0,70 EUR /item

be circular be.brussels

urbike

Target Setup

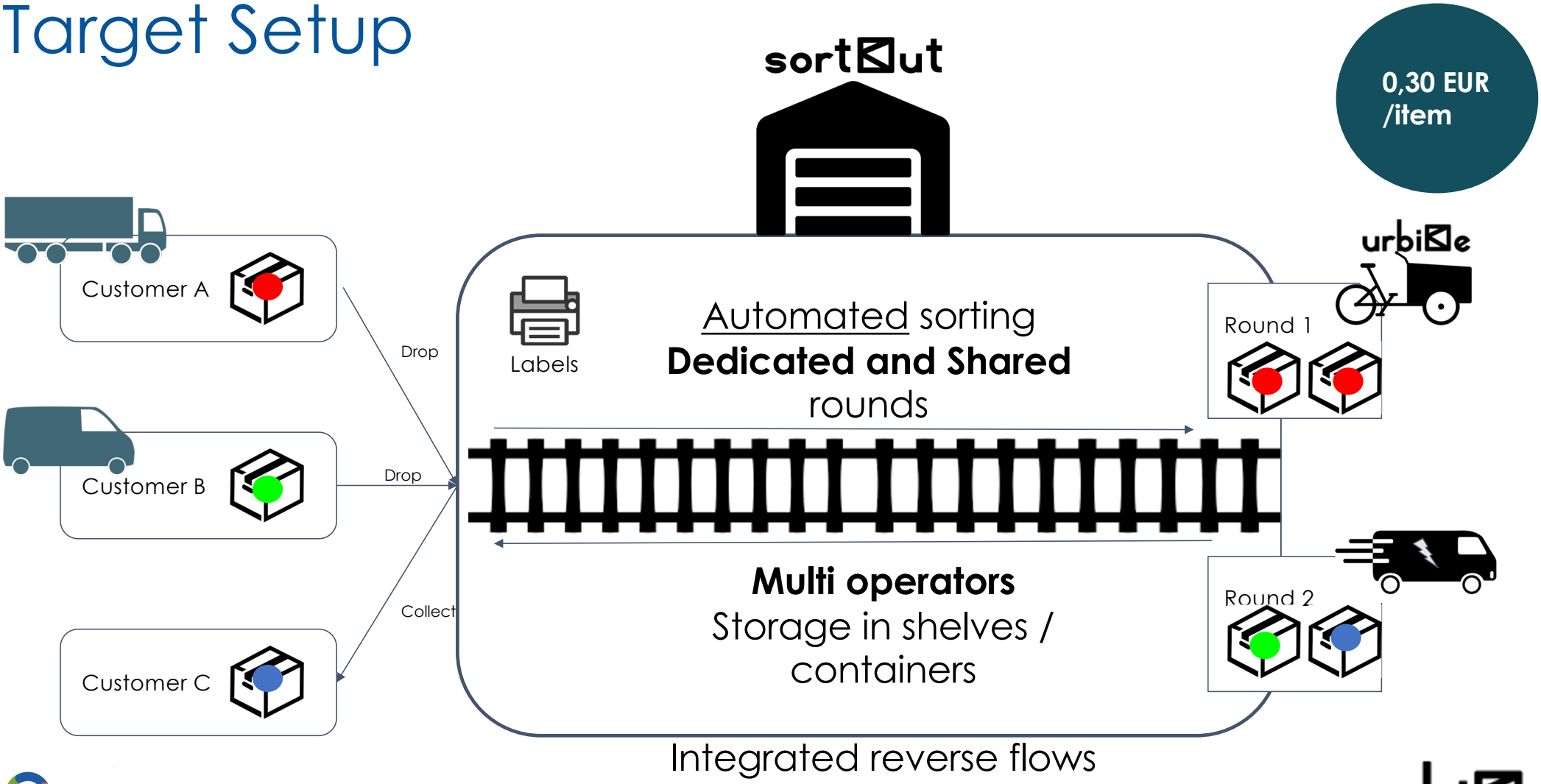

be circular
be.brussels

urbike

CARPET

REUSE

PROGRAM

be circular
be.brussels

Composil ReUse

STARTER

3R

COMPOSIL®
we care

Carpet ReUse Program®

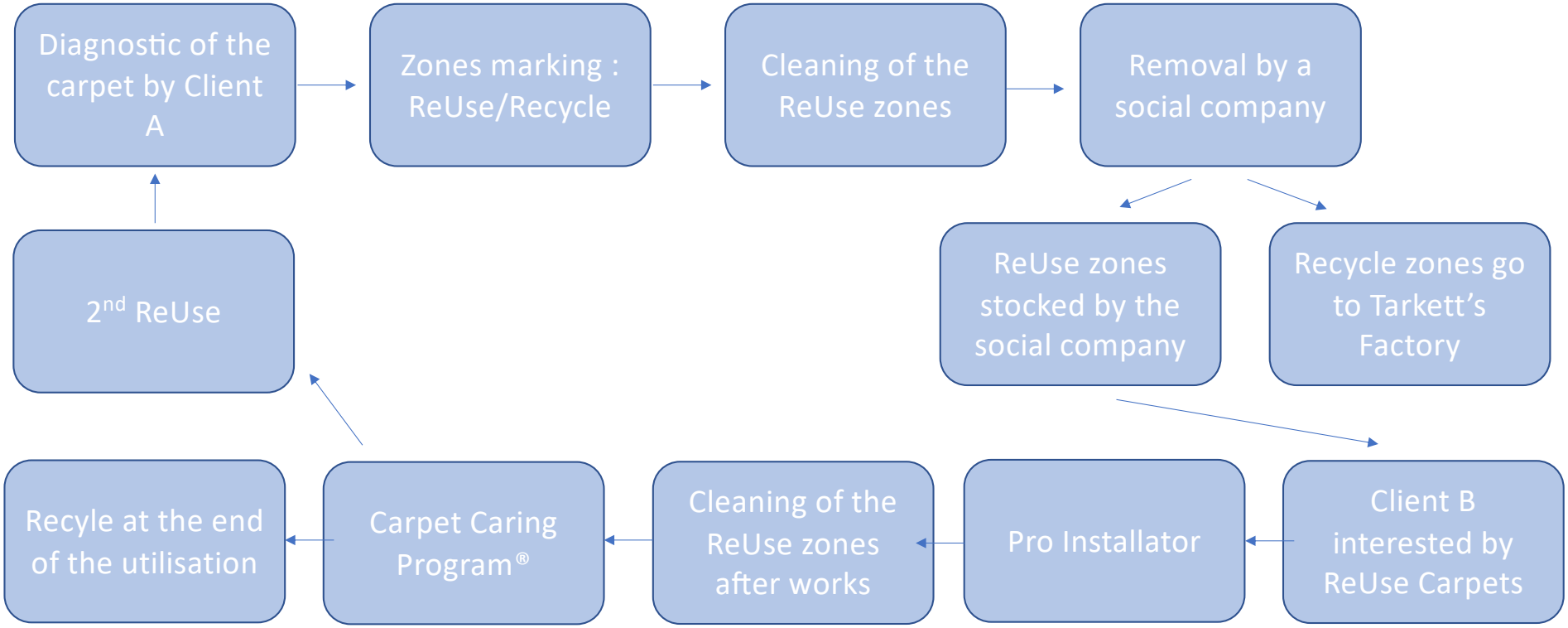

« We Care » = IMPACT

Werkwijze: waterbesparing 680.000 L in 2021

Carpet Caring Program® : 5.000 tonnen aardolie "bespaard" in 2021

Toekomst:

Carpet ReUse Program® : 1.000 tonnen CO2 bespaard (einde 2024)

Afval herbruik/verwerking: 10 tonnen per jaar

Co-constructie lokale en sociale economie

Antwoord op de uitdagingen van SDGs 6, 8, 11, 12 en 17

be circular
be.brussels

Jean-Marc BRYSKERE

CEO

greenbizz .brussels

WHERE SUSTAINABLE BUSINESS GROWS

be circular
be.brussels

greenbizz .brussels

WHERE SUSTAINABLE BUSINESS GROWS

Greenbizz Award 2022

Jean-Marc Bryskere - 26-01-2023

Greenbizz, wat is het?

- De eerste incubator die volledig gewijd is aan **duurzame en circulaire economie**.
- Missie: stimuleren en ondersteunen van **innovatieve ondernemersprojecten in de duurzame en circulaire economie**
- Een project van het Brussels Hoofdstedelijk Gewest.
- Ingewijd in **april 2016**.
- Veel meer dan een (mooi) gebouw!

Greenbizz, wat is het?

Een dienstenaanbod op 3 niveaus:

1. Een optimale **huisvesting**structuur.
2. Toegang tot een uniek **ecosysteem**.
3. Een aangepaste **begeleiding**.

1. Een optimale huisvestingsstructuur

8000 m² om duurzame startups te verwelkomen in het hart van Brussel

1. Een optimale huisvestingsstructuur

2 huisvestingssmogelijkheden

1. **Productieateliers:**

2. **« full services » kantoren**

2. Toegang tot een unieke ecosysteem

- Aansluiten bij Greenbizz betekent jezelf onderdompelen in een gespecialiseerd ecosysteem: de **Brusselse duurzame en circulaire economie**.

- Nauwe relaties met het **publieke ecosysteem**:

hub.brussels ecobuild share more, build better
hub.brussels circlemade shape the future, close the loop
bruxelles environnement leefmilieu brussel .brussels
INCUBATORS .brussels
be circular be.brussels
hub .brussels
finance & invest .brussels Brussels Regional Investment Company
innoviris.brussels empowering research
1819 hub.brussels entreprendre à bruxelles ondernemen in brussel doing business in brussels
greenlab.brussels

- Een **stimulerend intern ecosysteem** voor de 'gehoste' bedrijven.

- **Networking**activiteiten en toegang tot een netwerk van **experts**.

75

3. Een aangepaste begeleiding

- Greenbizz biedt een **gratis** en **gepersonaliseerd** begeleidingsprogramma voor **innovatieve en duurzame startups** aan de bedrijven die zich bij Greenbizz aansluiten.

- Voor **projecten in de ontwerpfase**: het versnellingsprogramma **Greenlab** (hub.brussels).

- Voor **bedrijven in de scale-up fase**: samenwerking met het **Réseau Entreprendre**.

76

Greenbizz – Today

Sinds 2016, heeft Greenbizz **85 ondernemingen** gehost:

77

Greenbizz - Vandaag

- Greenbizz huisvest en heeft al meerdere winnaars van Be Circular gehuisvest:

Octave

Bam!

konligo
create. unfold. fascinate.

NORM

dzerostudio architectes spri

Snappies

we smart

ENPRUBEL

GREENZY
JUST · EASY

bwat

SUPERZERÒ

Lumency

SPECIALE AANBIEDING voor de winnaars 2023

Coworking	of	Privé kantoorruimte
• **50% korting** • Gedurende 3 maanden • Van februari to juni 2023		• **30% korting** • Gedurende 3 maanden • Van februari tot juni 2023

+ Gratis toegang tot het ecosysteem van Greenbizz

- Networking, evenementen,…

Geïnteresseerd?

→ Neem contact met ons op !

Greenbizz Award

Een speciale prijs wordt toegekend aan één van de winnaars van Be Circular geselecteerd door Greenbizz om zijn innovatieve en circulaire karakter	
Gratis privé kantoorruimte gedurende 3 maanden + 3 maanden aan 50% korting	Toegang tot het Greenbizz ecosysteem

Greenbizz Award 2022

De Greenbizz Award 2022 gaat naar ….

odd paper

Sustainable sketchbooks and notebooks

Thank You

Gilles Ysebaert

Scientific Advisor

innoviris .brussels
we fund your future

be circular
be.brussels

Circular Innovation

Innoviris vous permet d'étudier la faisabilité de votre idée de recyclage ou de réutilisation

Projecten: terugwinning van afvalstoffen

Experimenteren in het ontwerp van de activiteit of door de afvalbronnen te onderzoeken

Innoverende ac tiviteit

De manier waarop afval wordt teruggewonnen is nieuw en innovatief

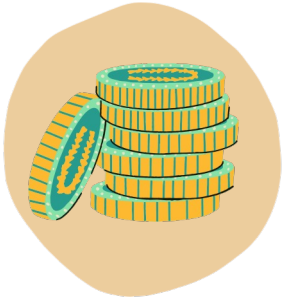

50% à 70% van uw budget

Door de subsidie gefinancieërd, afhangend van de ondernemingsomvan g

Voor ondernemingen en VZW's

Alle rechtsvormen kunnen gesubsidieërd worde: n: NV, CVBA, VBA, VZW, ...

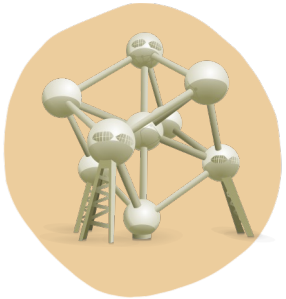

In Brussel

Uw onderneming moet een exploitatiezetel in het Brussels Hoofdstedelijk Gewest hebben

be circular be.brussels

innoviris .brussels we fund your future

Praktische info

Projectoproep verloopt tussen maart en juni 2023

Duur van het project = min. 6 maanden

Opdrachten in de haalbaarheidsstudie:

- **Verkenning van de bevoorrading met grondstoffen/materiaal**
- **Experimenteren met de opzet/verbetering van de activiteit**
- **De lokale aanvraag en de economische haalbaarheid valideren**

Wetgevingskader : financiering R&D (≠ De Minimis)

Bedrag gemiddelde subsidie : tussen 50.000€ en 250.000€

Contact :

- **gysebaert@innoviris.brussels**
- **https://innoviris.brussels/nl/program/valorisatie-van-stedelijk-afval**

be circular be.brussels

innoviris .brussels we fund your future

MINISTERS

BARBARA TRACHTE

Staatssecretaris van het
Brussels Hoofdstedelijk Gewest, belast met Economische Transitie en Wetenschappelijk Onderzoek

ALAIN MARON

Minister van de Brusselse Hoofdstedelijke Regering, belast met Klimaattransitie, Leefmilieu, Energie en Participatieve Democratie

be circular
be.brussels

VOOR VERDERE INFO

www.circulareconomy.brussels

www.circulareconomybook.brussels/

be circular
be.brussels

AANBOD BEDRIJFSONDERSTEUNING

www.circulareconomy.brussels

be circular be.brussels

DANK U !

be circular
be.brussels

bruxelles
environnement
leefmilieu
brussel
.brussels

hub
.brussels

BRUXELLES ÉCONOMIE ET EMPLOI
BRUSSEL ECONOMIE EN WERKGELEGENHEID
SERVICE PUBLIC RÉGIONAL DE BRUXELLES
GEWESTELIJKE OVERHEIDSDIENST BRUSSEL

shifting
economy.brussels